

MINISTERO DELLE FINANZE

DIREZIONE GENERALE DEL CATASTO E DEI SERVIZI TECNICI ERARIALI

Lire  
150

# NUOVO CATASTO EDILIZIO URBANO

(N. DECRETO-LEGGE 13 APRILE 1939, N. 652)

Planimetria dell'immobile situato nel Comune di Palermo Via Leonardo Di Bartolomeo n. 16-13-20 G

Ditta Palermo Centro SRL con sede in Palermo Corso Calatafimi n. 503

Allegata alla dichiarazione presentata all'Ufficio Tecnico Erariale di Palermo

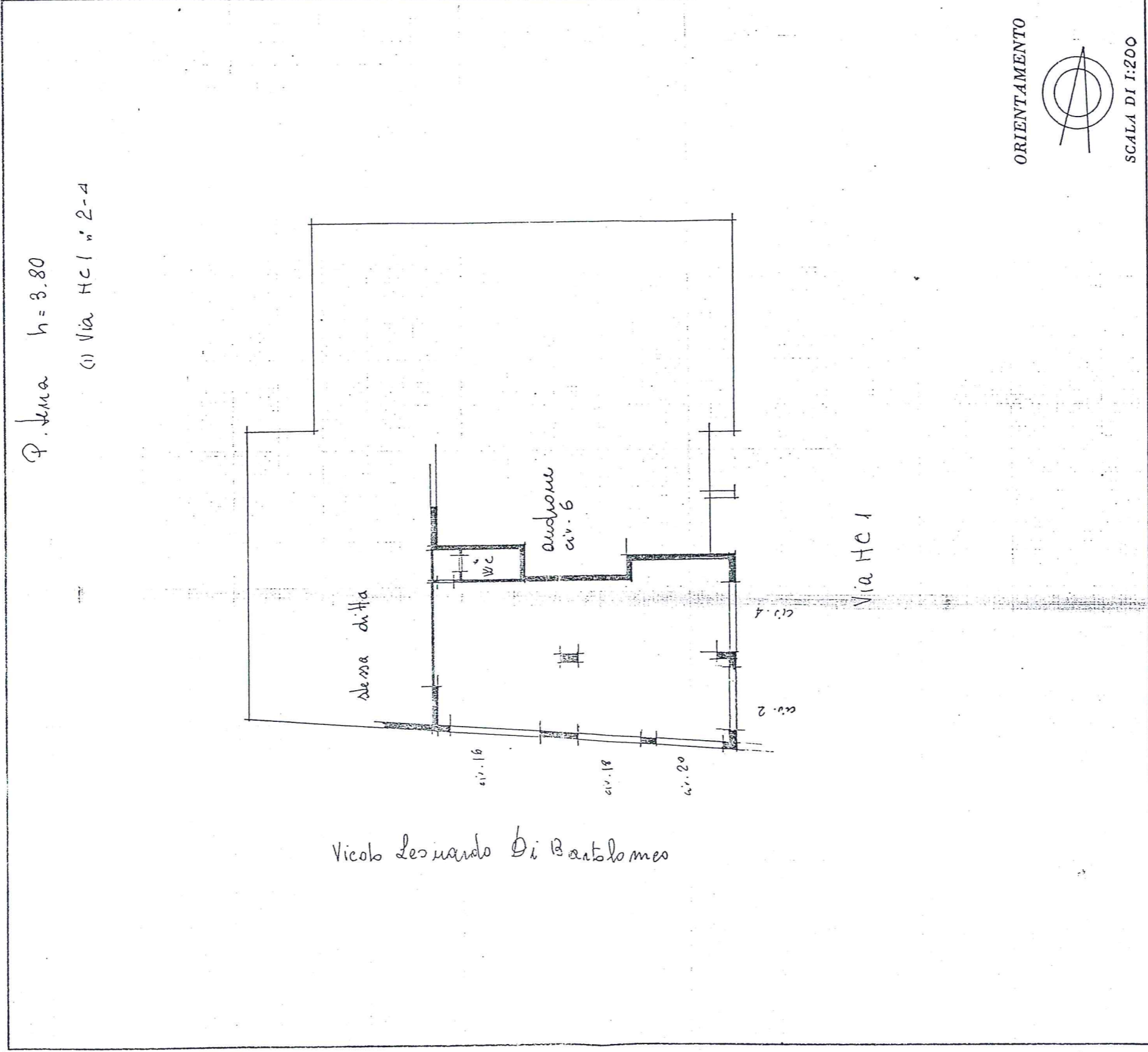

SPAZIO RISERVATO PER LE ANNOTAZIONI D'UFFICIO

DATA  
PROT. N°

FANTIA  
FOGLIO 49  
MAPPALE 2077  
S. CANTIERI 5

Compilata dal Ing. MA. MASCO BOMMARINO  
titolo nome e cognome (professione)

Iscritto all'Albo dei Geometri  
professione

della Provincia di Palermo

DATA 10/05/86  
Firma: [Signature]