



MINISTERO DELLE FINANZE

DIREZIONE GENERALE DEL CATASTO E DEI SERVIZI TECNICI ERARIALI

Mod. B (Nuovo Catasto Edilizio Urbano)

Lirc
150

NUOVO CATASTO EDILIZIO URBANO

(R. DECRETO-LEGGE 13 APRILE 1959, N. 652)

Planimetria dell'immobile situato nel Comune di Palermo Via HCL n° 10-12

Ditta Palermo Centro S.R.L. con sede in Palermo Corso Calatafimi n° 503

Allegata alla dichiarazione presentata all'Ufficio Tecnico Erariale di Palermo

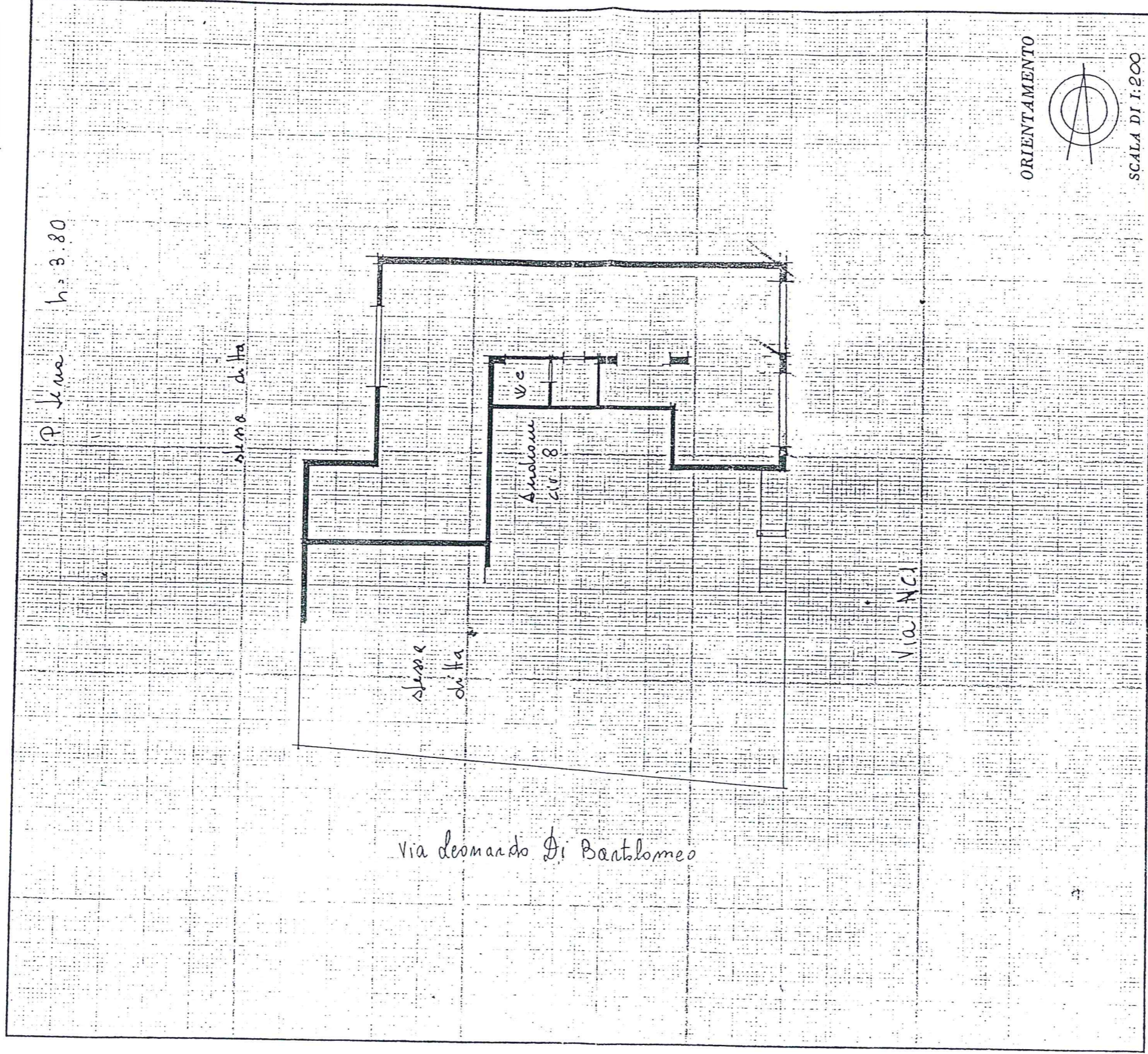

SPAZIO RISERVATO PER LE ANNOTAZIONI D'UFFICIO

DATA
PROT. N°

F. RTTA
FOGLIO 49
MAPPALE 2017
SUBALTERNO 8 ✓

Compilata dal ing. Charmelo Bontolomeo
(Stato, nome e cognome dell'ingegnere n. 308)

Iscritto all'Albo degli Ingegneri n. 106
della Provincia di Palermo

DATA mod. 86

Firma: [Signature]