



MINISTERO DELLE FINANZE

DIREZIONE GENERALE DEL CATASTO E DEI SERVIZI TECNICI ERARIALI

# NUOVO CATASTO EDILIZIO URBANO

Lire  
150

Planimetria dell'immobile situato nel Comune di Palermo (R. DECRETO-LEGGE 13 APRILE 1939, N. 652)  
Via H.C.1 n° 8  
Ditta Palermo Costruzioni S.R.L. con sede in Palermo Corso Calatafimi n° 503  
Allegata alla dichiarazione presentata all'Ufficio Tecnico Erariale di Palermo

Piano 1 h=2,90

Stessa ditta

Vicolo  
Leonardo  
di Bartolomeo

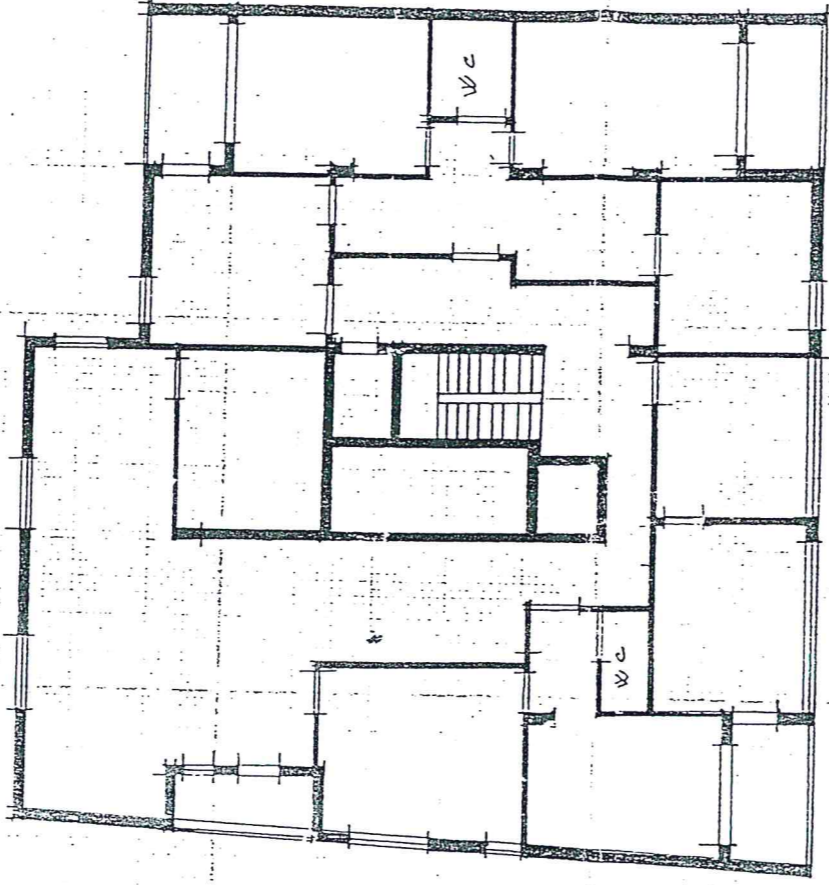

Via H.C. 1

ORIENTAMENTO



SCALA DI 1:200

SPAZIO RISERVATO PER LE ANNOTAZIONI D'UFFICIO

DATA  
PROT. N°

PARTITA \_\_\_\_\_  
FOGLIO 49  
MAPPALE 2017  
SUGGERIMENTO 9

Compilata dal ing. Giuseppe Bonanno  
(Vigila, nome e cognome del tecnico)

Iscritto all'Albo degli ingegneri  
della Prov. di Palermo  
Ordine Palermo  
DATA 15/05/86

Firma: Giuseppe Bonanno