

NUOVO CATASTO EDILIZIO URBANO

(R. DECRETO-LEGGE 13 APRILE 1939, N. 652)

Planimetria dell'immobile situato nel Comune di Palermo Via H.C.I. n° 8

Ditta Palermo Centro S.R.L. con sede in Palermo Corso Calatafimi n° 503

Allegata alla dichiarazione presentata all'Ufficio Tecnico Erariale di Palermo

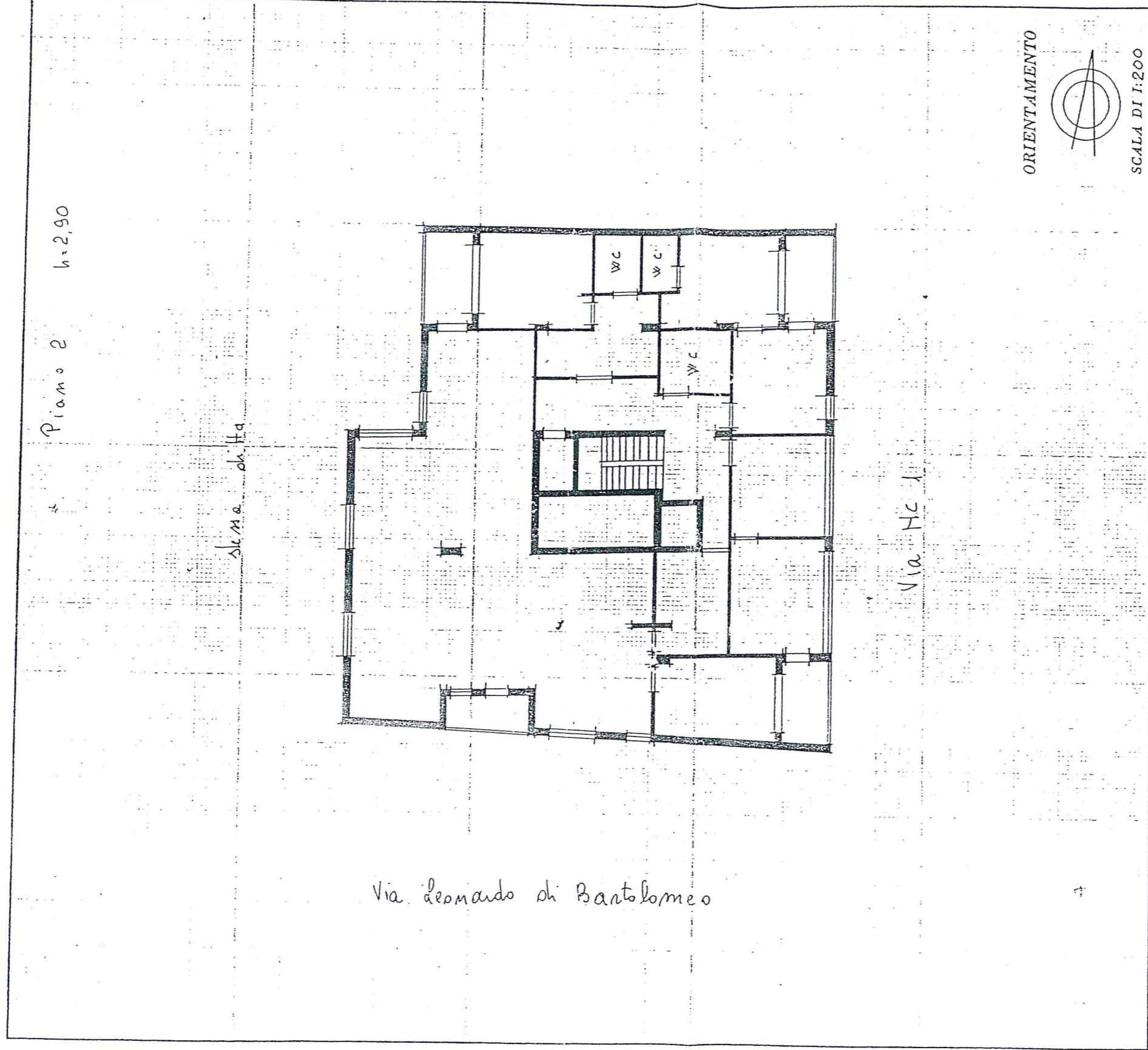

SPAZIO RISERVATO PER LE ANNOTAZIONI D'UFFICIO

DATA

PROF. N°

PARTITA

FOGLIO 49

MAPPALE 2077

SUBALTERNO 10

Compilata dal ing. Francesco Bomanno
(Firma, nome e cognome del tecnico)

Iscritto all'Albo dei FRANCESCO BOMANNO

della Provincia di Palermo

DATA 10/11/86

Firma: [Signature]